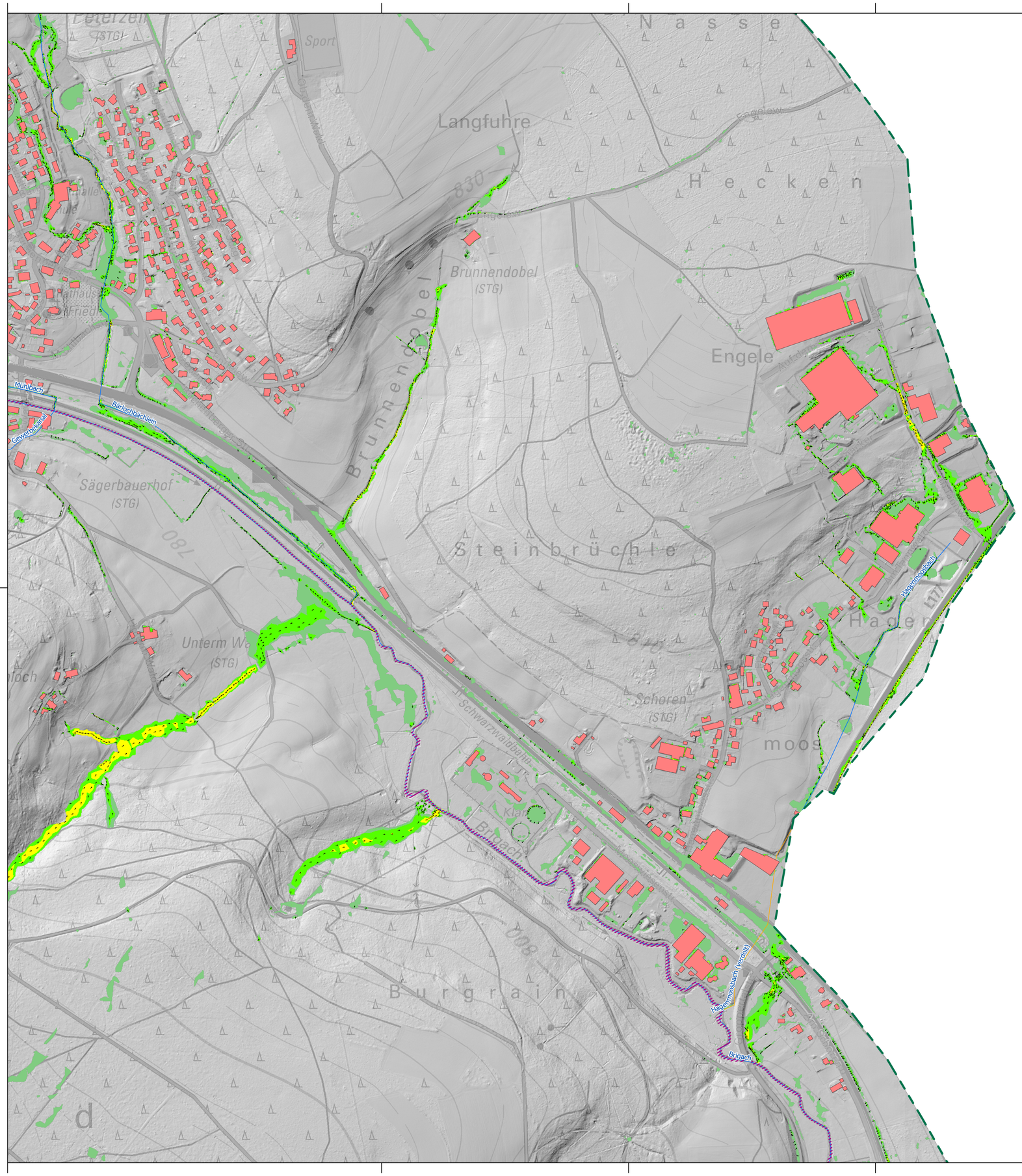

0 25 50 100 150 200 Meter

Legende

- Gemeindegrenze
- Eingangsdaten (z.B. DGM) nicht aktuell
- Gebäude
- ALKIS Flurstücksgrenzen
- HWGK Gewässer
- AWGN Gewässer
- AWGN Gewässer (verdolt)
- Vorwiegende Fließrichtung "selten, verschlämmt"
- Max. Überflutungsausbreitung "selten, verschlämmt"

Maximale Fließgeschwindigkeiten "selten, verschlämmt"

- ≤ 0.2 m/s (keine Darstellung)
- ≤ 0.5 m/s
- ≤ 2 m/s
- > 2 m/s

Abbildung: UTM 32N
Projektion: Transverse Mercator
Datum: ETRS 89

Höhendaten basierend auf Befliegungen ab 2017

Geobasisdaten © Landesamt für Geoinformation und Landentwicklung Baden-Württemberg, www.lgl-bw.de, Az.: 2851.9-1/19

Daten aus dem Räumlichen Informations- und Planungssystem (RIPS) der Landesanstalt für Umwelt, Messungen und Naturschutz Baden-Württemberg, 26.01.2021.
Link: http://www.lubw.baden-wuerttemberg.de

N

Übersicht

M 1:110.000

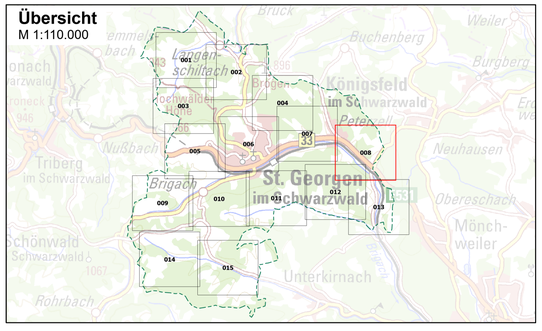

Stadt St. Georgen

Starkregenrisikomanagement
Hydraulische Gefährdungsanalyse

Studie				Projekt 02STG19092
Maximale Fließgeschwindigkeiten "selten, verschlämmt"		Datum	Name	Anlage
	bearbeitet	Mär. 2023	jba	9
	gezeichnet	Apr. 2023	jba	
	geprüft	Apr. 2023	ksh	Blatt 008
Starkregengefahrenkarte	Maßstab 1:3.500			Plan-Nr. FG_SEL_V_008
EDV: STG_SRGK_UTM.aprx				Blattgröße: 0.851 x 0.604 = 0.514 m²

Auftraggeber / Antragsteller:

Stadt St. Georgen
Hauptstraße 9
78112 St. Georgen

Telefon: +49 (0) 7724 87-0
Telefax: +49 (0) 7724 87-139

info@st-georgen.de
www.st-georgen.de

Planverfasser:

BIT | INGENIEURE

BIT Ingenieure AG
Talstraße 1
79102 Freiburg

Tel: +49 761 29657-0
Fax: +49 761 29657-11

freiburg@bit-ingenieure.de
www.bit-ingenieure.de

Donaueschingen | **Freiburg** | Heilbronn | Karlsruhe | Öhringen | Stuttgart | Villingen-Schwenningen

St. Georgen, _____

Freiburg, _____